



**THE CONCEPT**  
— real estate advisers —

## Apartament 3 camere Tip G1 Tineretului

**99,038 € + 5% TVA**



- 3 camere
- Decomandat
- An construcție: 2018
- 2 dormitoare; 2 băi;
- Etaj : 1 / 1S+D+P+10E
- orientare: Sud-Vest
- Supraf. construită: 87 mp
- Supraf. utilă: 68 mp

Apartamentul Tip G1 este unul dintre apartamentele ansamblului, are 3 camere, este spațios, ideal pentru orice familie și vine finisat la cheie: ușa metalică la intrare, geamuri termopan, gresie, parchet, faianta, centrala termică individuală și calorifere.

Apartamentul are o suprafață de 88 mp construiți și un balcon de 5.4 mp.

**OFERTA:** Pentru avans minim de 50%, beneficiați de **REDUCERE** de la 4.951,9 € cu pret redus de 94.086,19 € +TVA.

Poți opta pentru un pret mai mic la un avans mai mare de pragul de 50%.

Apartamente în Tineretului - Vacaresti, noi și finisate la cheie poți găsi în ansamblul Da Vinci Residence. Ansamblul rezidențial se va finaliza în Decembrie 2018 și este situat în zona Tineretului - Vacaresti, având ca puncte de reper: Parcul Tineretului, Parcul Natural Vacaresti, Parcul Lumea Copiilor, Sun Plaza, Reprezentanta Mercedes.

Vecinatati:

Parcuri: Tineretului, Lumea Copiilor;  
Palatul Copiilor;  
Sala Polivalenta;  
Universitati: Dimitrie Cantemir; Titu Maiorescu;  
Licee: Colegiul National Gheorghe Sincai;  
Mall Sun Plaza;  
Piata Unirii;

### Localizare:

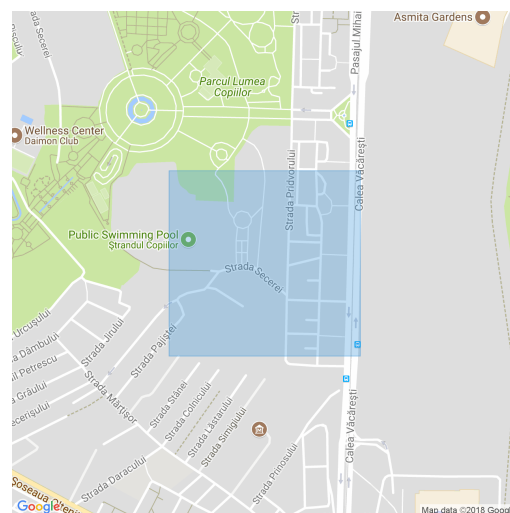

**The Concept**

**0727 722 222**

office@theconcept.ro



**THE CONCEPT**  
— real estate advisers —

## Schiță



### Apartment 3 Cam Tip G1

Tip suprafata	MP
S. Construita totala	93.30
S. Utila totala	74.50
S. Utila balcon	6.08

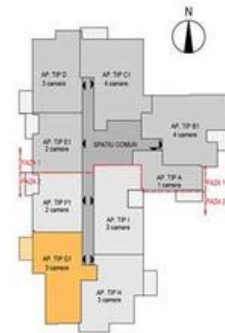

0727.722.222 | office@theconcept.ro